PCB SIZE : 109.73*100*1.6mm

LAYER : 2 layers

THROUGH HOLE：Metalization

VERSION: C2F-3-4-NDTC

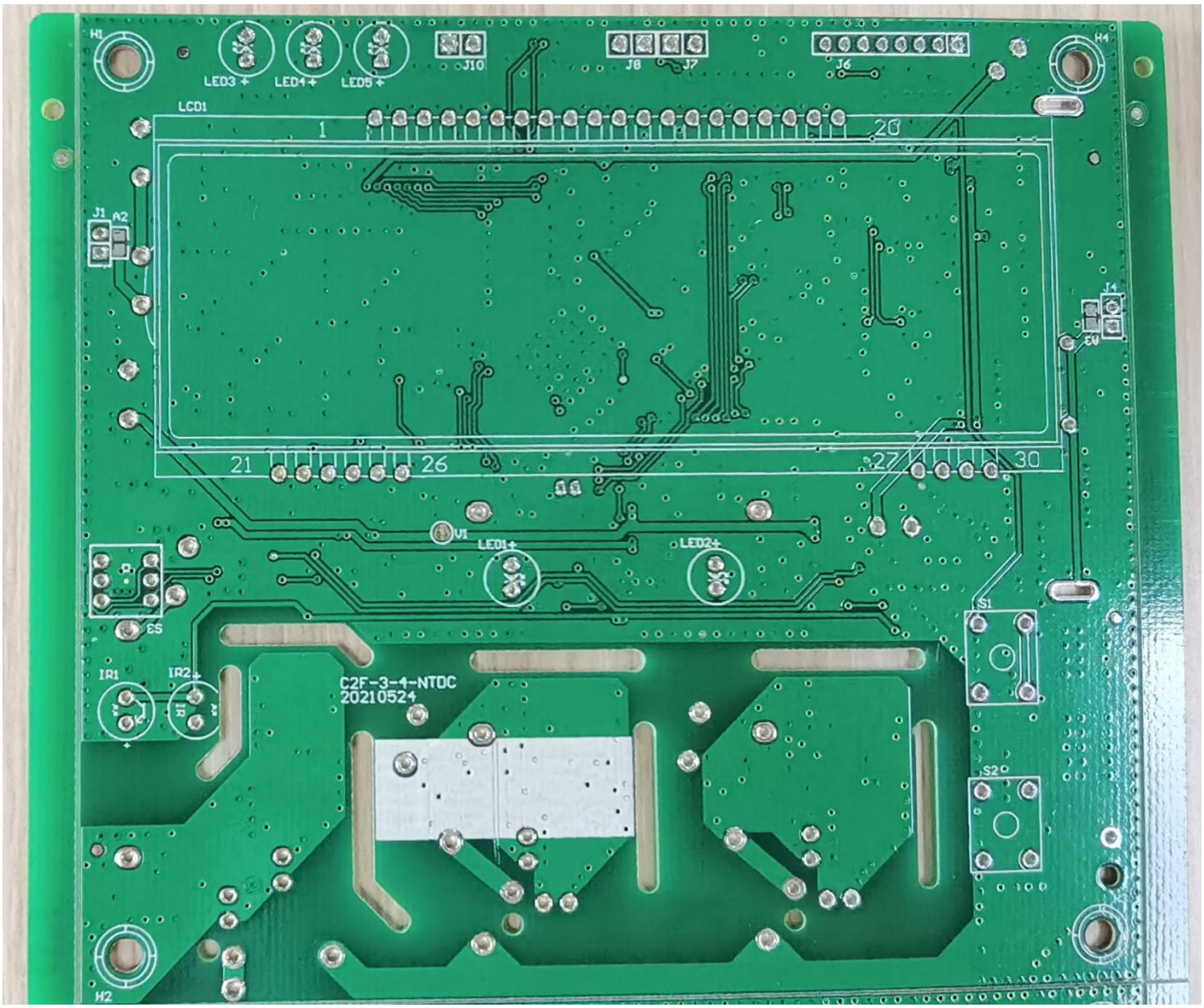

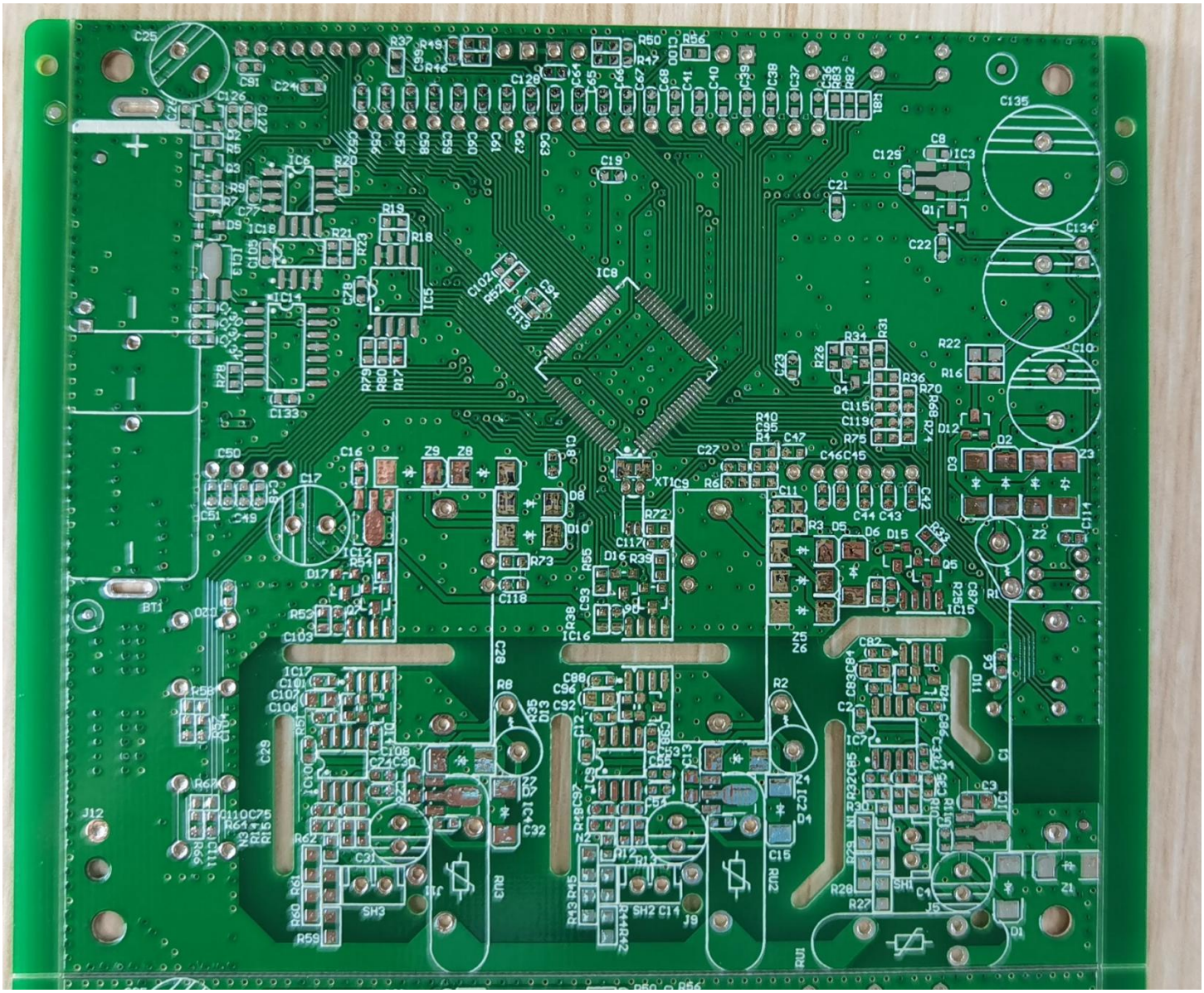

出货检验报告

客户：	客户型号：C2F-3-4-NTDC	编号：101100102134-00
订单号码： /	出货数量：/	外观抽检标准：AQL=0.65 抽查数：20 PCS
生产周期： /	检验日期：2022.3.25	检验员：杨如萍

检 查 项 目	要 求	公差	检 测 结 果	判 定	备 注
线路图形	依菲林底片	N/A	吻合	ACC	
绿油/文字	依菲林底片	N/A	吻合	ACC	
板材	FR-4 1.6mm	±0.13	1.61mm	ACC	
孔壁铜厚	＞18um	/	20um	ACC	
镍/金厚度	/	Min	/	/	
表面处理	喷锡	/	喷锡	ACC	
V-Cut 余厚	0.53mm	±0.1	0.43mm	ACC	
电测试	100%TEST	N/A	PASS	ACC	
外观检查	合格	/	合格	ACC	
弯曲度	＜1.0%	/	0.75%	ACC	
UL marking	/	/	/	/	

试 验 项 目	要 求	检 测 结 果	判 定	备 注
可焊性	＞95%上锡	上锡良好	ACC	
绿油附着力	3M 胶纸测试，无绿油脱落	No Peel Off	ACC	
热冲击	纸质板：260° C×10S 纤维料：288° C×10S	No Graze	ACC	

孔 径 测 量 (mm)

代号	要求	公差	PTH or NPTH	实测	判定	代号	要求	公差	PTH or NPTH	实测	判定
	0.750	±0.075	PTH	0.775	ACC		3.200	±0.05	NPTH	3.200	ACC
	0.800	±0.075	PTH	0.825	ACC						
	0.900	±0.075	PTH	0.925	ACC						
	1.000	±0.075	PTH	1.025	ACC						
	1.100	±0.075	PTH	1.125	ACC						
	1.300	±0.075	PTH	1.325	ACC						
	2.000	±0.05	NPTH	2.000	ACC						

代号	要 求	公 差	实 测	判 定
	200.00	±0.2	199.96	ACC
	119.73	±0.2	119.78	ACC

最终判定： ☑合格（Accept） ☐不合格（Reject）